ПАСПОРТ ДОСТУПНОСТИ
ОБЪЕКТА СОЦИАЛЬНОЙ ИНФРАСТРУКТУРЫ

N 252 "18" апреля 2022 г.

1. Общие сведения об объекте

1.1. Вид (наименование) объекта Государственное автономное учреждение Новосибирской области «ВСЕКАНИКУЛЫ», Филиал Детский оздоровительный лагерь «Солнечный мыс - 2» (ГАУ ДО НСО «ВСЕКАНИКУЛЫ» Филиал ДОЛ «Солнечный мыс - 2»)
1.2. Полный почтовый адрес объекта 630534 Новосибирская область, Новосибирский район, д.п. Мочище, ул. Снежная 1/1, телефон / факс 8-913-890-25-17, e-mail: plv.tat@mail.ru
1.3. Сведения о размещении объекта: Комплекс отдельно стоящих двухэтажных зданий; территория 6,26 га
1.4. Год постройки здания 1972, последнего капитального ремонта 2020
1.5. Дата предстоящих плановых ремонтных работ: текущего 2022, капитального _____

Сведения об организации, расположенной на объекте

1.6. Название организации (учреждения) (полное юридическое наименование - согласно Уставу, краткое наименование) Вид (наименование) объекта Государственное автономное учреждение Новосибирской области «ВСЕКАНИКУЛЫ», Филиал Детский оздоровительный лагерь «Солнечный мыс - 2» (ГАУ НСО «ВСЕКАНИКУЛЫ» Филиал ДОЛ «Солнечный мыс - 2»)
1.7. Юридический адрес организации (учреждения), телефон, e-mail 630534 Новосибирская область, Новосибирский район, д.п. Мочище, ул. Снежная 1/1, телефон / факс 8-913-890-25-17, e-mail: plv.tat@mail.ru
1.8. Основание для пользования объектом (оперативное управление, аренда, собственность) оперативное управление
1.9. Вышестоящая организация (наименование): министерство труда и социального развития Новосибирской области
1.10. Адрес вышестоящей организации, другие координаты (полный почтовый адрес, телефон, e-mail) 630007, г. Новосибирск, ул. Серебренниковская, д. 6, т 8 (383) 2230994, e-mail: uszn@nso.ru

2. Характеристика деятельности организации на объекте (по обслуживанию населения)

2.1. Сфера деятельности: социальные услуги
2.2. Категории обслуживаемого населения по возрасту: дети школьного возраста
2.5. Виды услуг: социальные; организация летнего отдыха и оздоровления с проведением культурно-массовых и спортивных мероприятий, реализацией дополнительных общеразвивающих программ, психолого-медико-педагогической реабилитацией детей и подростков; в том числе детей и подростков из семей, попавших в трудные жизненные ситуации, детей и подростков с инвалидностью и ограниченными возможностями здоровья, детей и подростков, оставшихся без попечения родителей, воспитанников социально-реабилитационных центров.
2.6. Форма оказания услуг: на объекте
2.7. Плановая мощность: посещаемость (количество обслуживаемых в день) 168 чел., вместимость 168 чел.

3. Состояние доступности объекта

3.1. Путь следования к объекту пассажирским транспортом (описать маршрут движения с использованием пассажирского транспорта) остановка "КСМ (Мочище)"; авт.№ 105, 205, 225; марш. такси № 328; наличие адаптированного пассажирского транспорта к объекту: нет.
3.2. Путь к объекту от ближайшей остановки пассажирского транспорта:
3.2.1. Расстояние до объекта от остановки транспорта 2,75 км.
3.2.2. Время движения (пешком) около 1 часа
3.2.3. Наличие выделенного от проезжей части пешеходного пути нет.
3.2.4. Перекрестки: нерегулируемые; регулируемые, со звуковой сигнализацией, таймером; нет
3.2.5. Информация на пути следования к объекту: акустическая, тактильная, визуальная – указатель от поворота возле остановки.
3.2.6. Перепады высоты на пути (съезды с тротуара): есть, нет
Их обустройство для инвалидов на коляске: да, нет.

3.3 Организация доступности объекта для инвалидов – форма обслуживания

№№ п/п	**Категория инвалидов** (вид нарушения)	**Вариант организации доступности объекта** (формы обслуживания)*
1.	**Все категории инвалидов и МГН**	
	в том числе инвалиды:	
2	передвигающиеся на креслах-колясках	ВНД
3	с нарушениями опорно-двигательного аппарата	ДП
4	с нарушениями зрения	ВНД
5	с нарушениями слуха	ДУ
6	с нарушениями умственного развития	ДЧ

* - указывается один из вариантов: **«А», «Б», «ДУ», «ВНД»**

3.4 Состояние доступности основных структурно-функциональных зон

№№ п/п	**Основные структурно-функциональные зоны**	**Состояние доступности, в том числе для основных категорий инвалидов****	**Приложение**	
			№ на плане	фото
1	Территория (участок)	ДП-В	01, 02, 03	

2	Жилой корпус			
2.1	Вход (входы) в здание	ВНД	04, 05, 06	

2.2	Путь (пути) движения внутри здания (в т.ч. пути эвакуации)	ДП-И (кроме К)	07, 08	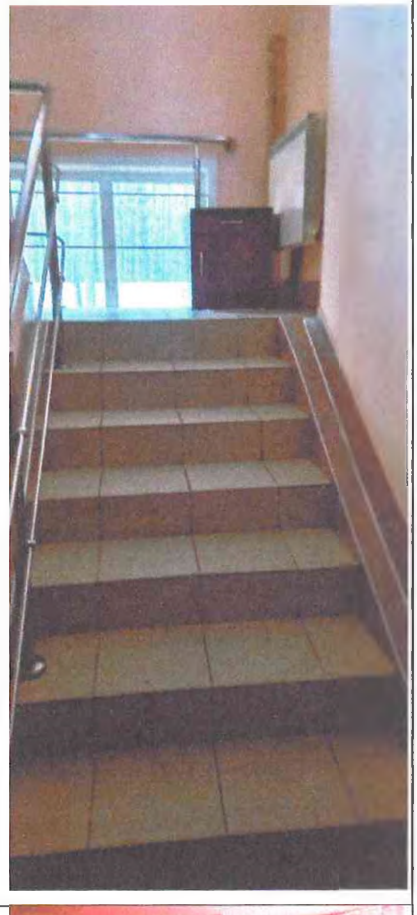
2.3	Зона целевого назначения здания (целевого посещения объекта)	ДВ	09	

2.4	Санитарно-гигиенические помещения	ВНД	10, 11	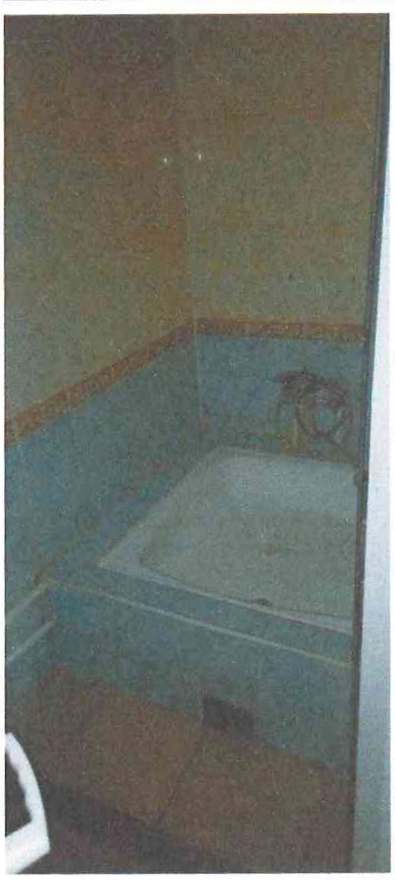

3	Столовая			
3.1	Вход (входы) в здание	ДП-И (кроме К)	12, 13	

3.2	Зона целевого назначения здания (целевого посещения объекта)	ДВ	14	
3.3	Санитарно-гигиенические помещения	ДП-И (кроме К)	14, 15	

4	Клуб			
4.1	Вход (входы) в здание	ДП-В	16, 18	
4.2	Зона целевого назначения здания (целевого посещения объекта)	ДВ	17	

4.3	Санитарно-гигиенические помещения	ДВ	19	
5	Система информации и связи (на всех зонах)	ДУ	01	

** Указывается: **ДП-В** - доступно полностью всем; **ДП-И** (К, О, С, Г, У) – доступно полностью избирательно (указать категории инвалидов); **ДЧ-В** - доступно частично всем; **ДЧ-И** (К, О, С, Г, У) – доступно частично избирательно (указать категории инвалидов); **ДУ** - доступно условно, **ВНД** - недоступно

3.5. ИТОГОВОЕ ЗАКЛЮЧЕНИЕ о состоянии доступности объекта социальной инфраструктуры: ДП-И (кроме С, Г)

4. Управленческое решение:

4.1. Рекомендации по адаптации основных структурных элементов объекта:

N п/п	Основные структурно-функциональные зоны	Рекомендации по адаптации объекта (вид работы) <***>			
		не нуждается (доступ обеспечен)	ремонт (текущий, капитальный); оснащение оборудованием	индивидуальное решение с техническими средствами реабилитации	технические решения невозможны - организация альтернативной формы обслуживания
1	2	3	4	5	6
1.	Территория (участок)		Приобретение технических средств адаптации: - Дорожная подсветка (фонари, кабель) Ремонт: - установка подсветки пути движения на		

			высоте 0,3 – 0,4 м.		
2	Жилой корпус				
2.1	Вход (входы) в здание		Приобретение технических средств адаптации: - пандус - поручни - материалы для реконструкции крыльца с увеличением входной площадки, огороженной перилами, со смещением (переносом) лестницы, с новыми навесом и пандусом Ремонт: - общая реконструкция крыльца с увеличением входной площадки, огороженной перилами, со смещением (переносом) лестницы, с новыми навесом и пандусом		
2.2	Путь (пути) движения внутри здания, включая пути эвакуации		Приобретение технических средств адаптации: - откидная пристенная аппарель - поручень - нескользкое покрытие - контрастная краска (скотч) Ремонт: - установить второй поручень - установить нескользкое покрытие - первую и последнюю ступени промаркировать (покрасить) контрастным цветом - установить вторую – откидную – пристенную аппарель.		
2.3	Зона целевого назначения здания	Не нуждается			
2.4	Санитарно-гигиенические помещения		Приобретение технических средств адаптации:		

			- входные двери - кнопка вызова персонала - опорные поручни - откидное сиденье Ремонт: - заменить двери с расширением дверного проёма; - установить опорные поручни 2 компл. - установить кнопку вызова персонала - установить откидное сиденье		
3	Столовая				
3.1	Вход (входы) в здание		Приобретение технических средств адаптации: - пандус Ремонт: - установить пандус		
3.2	Путь (пути) движения внутри здания, включая пути эвакуации	Не нуждается			
3.3	Зона целевого назначения здания	Не нуждается			
3.4	Санитарно-гигиенические помещения		Приобретение технических средств адаптации: - кнопка вызова персонала. - опорные поручни. Ремонт: - установить кнопку вызова персонала. - установить опорные поручни.		
4	Клуб				
4.1	Вход (входы) в здание	Не нуждается			
4.2	Путь (пути) движения внутри здания, включая пути эвакуации	Не нуждается			
4.3	Зона целевого назначения здания	Не нуждается			
4.4	Санитарно-гигиенические помещения		Приобрести разноуровневые по высоте стойки - вешалки и оборудовать		

			гардеробную зону		
5.	Система информации и связи (на всех зонах)		Приобретение технических средств адаптации: - тактильная информационная мнемосхема, - тактильные знаки, указатели пути движения, пиктограммы; - Стационарная индукционная петля, - Знаки, выкошенные рельефно-точечным шрифтом «Брайля». Ремонт: - установить указатели, пиктограммы, таблички, выполненные шрифтом Брайля с информацией о предоставлении услуги, в том числе об идентификации кабинетов; - Установка стационарной индукционной петли - справа по ходу движения на удалении 3-5 м от входа установить информационную мнемосхему (тактильную схему движения).		
6.	Пути движения к объекту (от остановки транспорта)			Обратиться в Муниципальные органы с письмом о продлении маршрутов общественного транспорта до ДОЛ и направлении на маршруты общественного транспорта, обслуживающие данную остановку, низкопольных автобусов.	

<***> Указываются конкретные рекомендации по каждой структурно-функциональной зоне.

4.2. Период проведения работ 2022 – 2030 г. По мере выделения финансовых средств.
в рамках исполнения Федеральной программы «Доступная среда».

4.3. Ожидаемый результат (по состоянию доступности) после выполнения работ по адаптации объекта ДП-В

4.4. Для принятия решения

- требуется согласование общественной организации инвалидов
- имеется заключение уполномоченной организации о состоянии доступности объекта социальной, транспортной и инженерной инфраструктуры

(Акт (Анкета) обследования доступности для инвалидов и других маломобильных групп населения от 12.04.2022 г. составлена Местной Организаций Кировского района города Новосибирска Новосибирской Областной Организации Всероссийского Общества Инвалидов – Уполномоченным органом Центра Экспертизы и Сертификации Всероссийского Общества Инвалидов «Мир доступный для всех» в соответствии с СП 59.13330.2012, на основании которой ГАУ НСО «ВСЕКАНИКУЛЫ» Филиалу ДОЛ «Солнечный мыс - 2» разработан «План адаптации для инвалидов и других маломобильных групп населения на 2022 – 2030 г.)

5. Паспорт сформирован на основании:
Анкеты (Акта) обследования объекта: № 07/2022 от 12.04.2022 г.

Руководитель рабочей группы _____ О.П. Бугай
(Должность, подпись, Ф.И.О.)

Согласовано
Представитель общественной организации инвалидов
_____
(Должность, подпись, Ф.И.О.)

Председатель
ОО «МОКРГП
Колегов